



KEMENTERIAN PERTANIAN
DIREKTORAT JENDERAL PERTERNAKAN DAN KESEHATAN HEWAN
BALAI PEMBIBITAN TERNAK UNGGUL DAN HIJAUAN PAKAN TERNAK SIBORONGBORONG

JALAN RAYA SIBORONGBORONG-BALIGE KM. 7 SIBORONGBORONG – 22474
TELEPON (0632) 4320426 Email: bptuhpt.siborong2@pertanian.go.id
Website: <http://bptuhptsiborongborong.ditjenpkh.pertanian.go.id/>



LAYANAN KAMI TANPA SUAP, PUNGLI, GRATIFIKASI DAN MENERAPKAN KETIDAKBERPIHAKAN

Nomor : 02005/RC.320/F.2.F/05/2025 2 Mei 2025
Sifat : Biasa
Lampiran : 1 (satu) berkas
Perihal : Laporan Bulanan BPTUHPT Siborongborong
Bulan April 2025

Yang terhormat,
Direktur Perbibitan dan Produksi Ternak
di
Jakarta

Bersama ini kami sampaikan laporan kegiatan Balai Pembibitan Ternak Unggul dan Hijauan Pakan Ternak (BPTUHPT) Siborongborong bulan April 2025, disampaikan :

1. Berkaitan dengan Tupoksi BPTUHPT Siborongborong selama bulan April 2025 :
 - a. Populasi ternak kerbau pada tanggal 30 April 2025 adalah 288 ekor dengan struktur populasi pejantan asset 7 ekor, jantan dewasa turunan 4 ekor, betina dewasa turunan 133 ekor, jantan muda 18 ekor, betina muda 42 ekor, jantan anak 43 ekor dan betina anak 41 ekor. Populasi ternak babi adalah 124 ekor dengan rincian betina asset 1 ekor, induk kering bunting 15 ekor, Induk Menyusui 1 ekor, pejantan 3 ekor, jantan finisher 5 ekor, betina finisher 47 ekor, jantan grower 0 ekor, betina grower 0 ekor, jantan starter 2 (5 ekor), betina starter 2 (9 ekor), jantan starter 1 (0 ekor), betina starter 1 (0 ekor) jantan (prestarter 1) 14 ekor, betina (prestarter 1) 18 ekor, jantan piglet 4 ekor dan betina piglet 2 ekor. **Populasi ternak kambing Panorusan Samosir dikembangkan di BPTUHPT Siborongborong (hibah dari Dinas Ketahanan Pangan dan Pertanian Kabupaten Samosir): 3 ekor dengan rincian betina induk 1 ekor (umur 2 tahun), betina anak 1 ekor dan jantan anak 1 ekor (masing-masing umur 1,5 bulan)**
 - b. Produksi Hijauan Pakan Ternak (HPT) Bulan April 2025 sebanyak 108.733,15 kg. Stok konsentrat kerbau di Bulan April 2025 sebanyak 19.053,36 kg, dengan jumlah pemakaian dibulan April sebanyak 16.908,61 kg. Stock pakan ternak babi di akhir bulan April 2025 sebanyak 4.172,35 kg dan jumlah pakan ternak babi yang digunakan sebanyak 7.113,85 kg.
 - c. Kelahiran Kerbau sampai dengan Bulan April 2025 sebanyak 33 ekor. Sebagai rincian 26 ekor kerbau lumpur (11 jantan & 15 betina) serta 7 ekor kerbau sungai (5 jantan & 2 betina). Untuk kelahiran Babi strain Landrace sampai Bulan April 2025 sebanyak 52 ekor, dengan rincian jantan 23 ekor dan betina 29 ekor.
 - d. Kematian Kerbau sampai dengan Bulan April 2025 sebanyak 6 ekor. Sebagai rincian 5 ekor kerbau lumpur (2 jantan dan 3 betina) serta 1 ekor kerbau sungai (0 ekor jantan dan 1 ekor betina). Untuk kematian Babi strain Landrace sampai bulan April 2025 adalah 0 ekor.
 - e. Distribusi Kerbau sampai dengan Bulan April 2025 sebanyak 19 ekor. Sebagai rincian 7 ekor kerbau lumpur (4 jantan & 3 betina) dan 12 ekor kerbau sungai (10 jantan & 2 betina). Untuk distribusi ternak Babi strain Landrace selama bulan April 2025 sebanyak 31 ekor dengan rincian bibit (19 jantan & 1 betina), afkir (2 jantan & 9 betina). Distribusi hasil ikutan peternakan berupa susu yang bersumber dari ternak kerbau perah Silangit ada sebanyak 191 liter sebagai PNB
 - f. Produksi susu pada bulan April 2025 sebanyak 1.425 liter dari 11 ekor induk kerbau Sungai

- yang diperah secara manual (*hand milk*). Total distribusi hasil produksi susu mulai bulan Februari s.d April sebanyak 454 liter, sedangkan distribusi susu bulan april 191 liter. Pemerahan dilakukan sebanyak 1 kali pada pagi hari pukul 08.00 s.d 10.00 wib
- g. Kebuntingan Kerbau sampai dengan Bulan April 2025 sebanyak 30 ekor. Sebagai rincian 26 ekor kerbau lumpur serta 4 ekor kerbau sungai. Untuk kebuntingan Babi strain Landrace sampai bulan April sebanyak 7 ekor.
2. Berkaitan dengan optimalisasi pelaksanaan TUPOKSI Balai, telah dilakukan :
- Mengajukan SPP-SPM LS sebanyak 10 kali diajukan ke Kantor Pelayanan Perbendaharaan Negara (KPPN) Balige.
 - Telah melakukan revisi anggaran sebanyak 9 kali
 - Mengambil dana UYHD dan gaji pegawai ke BANK BRI UNIT Siborongborong dan mengurus pencairan (SP2D) dan pengurusun pembayaran gaji melalui rekening masing-masing pegawai.
 - Pengajuan Uang Persediaan (UP)/ Ganti Uang Persediaan (GUP) sebanyak 6 (enam) kali Pengajuan GU KKP 2 (satu) kali dan tidak ada Pengajuan TUP/PTUP pada bulan April.
 - Realisasi anggaran secara akrual adalah sebesar Rp. 4.025.276.298,- **dari Pagu Rp. 16.905.905 ,- atau 23,81%**
 - Realisasi PNBPN pada bulan April 2025 sebesar **Rp. 15.767.091 ,-** dengan rincian: pendapatan dari sewa rumah dinas sebesar Rp 1.682.091,- Pendapatan hasil penjualan pertanian perkebunan, peternakan dan budidaya Rp. 14.085.000,- .Target PNBPN dari Fungsional pada tahun anggaran 2025 adalah sebesar Rp.588.000.000 dengan realisasi sampai dengan bulan April 2025 sebesar Rp. 277.925.000 sehingga persentase realisasi PNBPN fungsional pada bulan April 2025 adalah sebesar 47,26%.
3. Berkaitan dengan optimalisasi SDM, dilakukan :
- Dalam rangka pembinaan Ahlak, semangat kerja dan etos kerja seluruh ASN dan PPNNP BPTUHPT Siborongborong setiap hari Senin diadakan rutin apel pagi, hari Kesadaran setiap tanggal 17 bulan berjalan yang dihadiri seluruh ASN dan PPNNP dikantor secara bersama serta diikuti secara online dari setiap instalasi. (Bahal Batu dan Rondaman Palas)
 - Dalam rangka evaluasi setiap pelaksanaan kegiatan dan rencana tindak lanjut kegiatan balai melaksanakan rapat berupa briefing pagi setelah selesai apel pagi setiap hari Senin yang dipimpin langsung oleh Kepala Balai dengan tujuan melaksanakan pelaporan pelaksanaan kegiatan yang telah dilaksanakan di minggu sebelumnya dan menyampaikan rencana aksi yang harus ditindaklanjuti dan laksanakan pada minggu berjalan.
 - Melaksanakan perjalanan dinas monitoring dan konsultasi di Instalasi Rondaman Palas, Padang Sidempuan sebanyak 5 (lima) Orang.
 - Pada tanggal 25 April 2025 BPTUHPT Siborongborong dalam hal ini Dharmawanita bersama karyawan telah melaksanakan rangkaian kegiatan memperingati Hari Kartini yang dilaksanakan dengan berbagai kegiatan perlombaan dengan suport dari BPTUHPT Siborongborong.
 - Pada Tanggal 28 April sebanyak 16 peserta PPPK BPTUHPT Siborongborong mengikuti kegiatan Pemanggilan,Pembekalan,Penyerahan Keputusan Pengangkatan dan Penandatanganan Perjanjian Kerja Pegawai Pemerintah dengan Perjanjian Kerja Tahap I TA.2024. yang diselenggarakan secara daring.
4. Berkaitan dengan Kerjasama dengan berbagai pihak:
- Berkaitan dengan kerjasama dengan para pihak: Pada tanggal 10 April 2025 telah menerima kunjungan dan Audiensi dari kelompok masyarakat peternak Dy's farm Kecamatan Sipahutar terkait hal pengembangan hijauan pakan ternak serta serta penyerahan bibit hijauan pakan ternak odot yang bersumber dari balai.
 - Pada Hari Senin 10 April 2025 melakukan pertemuan secara langsung dengan Perwakilan Dirkeswan, perwakilan Ultra Susu Dairy dan perwakilan North Australia Cattle Company

dengan BPTUHPT Siborongborong yang dilaksanakan di Medan dilakukan diskusi dan pembahasan terkait rencana hibah ternak kerbau perah yang berasal dari Australia yang direncanakan pada bulan Juni 2025.

5. Kegiatan Pemeliharaan/Penyediaan Sarana dan Prasarana Produksi oleh Tim Kerja Prasarana dan Sarana Produksi sudah terlaksana dan telah berfungsi dengan baik untuk dipergunakan dalam mendukung proses produksi kerbau bibit dan babi bibit serta hijauan pakan ternak.

Demikian disampaikan, mohon petunjuk dan arahan lebih lanjut, atas petunjuk dan arahan Bapak Direktur disampaikan terima kasih.

Ditandatangani secara elektronik oleh
Kepala BPTUHPT Siborongborong,



Yude Maulana Yusuf
NIP. 197501082000031001

Tembusan.

1. Direktur Jenderal Peternakan dan Kesehatan Hewan;
2. Sekretaris Direktorat Jenderal Peternakan dan Kesehatan Hewan;
3. Direktur Kesehatan Hewan;
4. Direktur Pakan.

LAPORAN BULANAN APRIL 2025



A. Analisa Kinerja Pelayanan Teknis

1. Dinamika Populasi Ternak

a. Struktur Populasi Ternak Kerbau

- b. Balai Pembibitan Ternak Unggul dan Hijauan Pakan Ternak Siborongborong mempunyai salah satu tugas dan fungsi untuk melaksanakan pemeliharaan, produksi dan pemuliaan ternak kerbau dan babi. Untuk ternak kerbau terdiri dari kerbau lumpur dan kerbau perah (*sungai*). Populasi ternak kerbau sampai dengan tanggal 30 April 2025 adalah sebanyak 288 ekor, dengan rincian kerbau lumpur 190 ekor dan kerbau perah (*sungai*) 98 ekor.

Tabel 1. Struktur Populasi Ternak Kerbau

POPULASI EKSISTING APRIL 2025	ASSET		DEWASA TURUNAN		MUDA		ANAK		JLH JANTAN	JLH BETINA	TOTAL
			>30 bulan		12 sd 30 bulan		0 sd 12 bulan				
JENIS KELAMIN	J	B	J	B	J	B	J	B			
RONDAMAN PALAS LUMPUR	0	0	3	45	8	17	9	18	20	80	100
BAHAL BATU LUMPUR	3	0	0	45	2	8	17	15	22	68	90
BAHAL BATU SUNGAI	1	0	1	7	8	9	0	0	10	16	26
SILANGIT SUNGAI	3	0	0	36	0	8	17	8	20	52	72
Jumlah	7	0	4	133	18	42	43	41	72	216	288
Sub Total	7		137		60		84				

b. Struktur Populasi Ternak Babi

Adapun populasi ternak babi pada Balai Pembibitan Ternak Unggul dan Hijauan Pakan Ternak Siborongborong per 31 April 2025 adalah sebanyak 104 ekor dengan rincian sebagai berikut :

P : Pejantan >300 hari

IKB : Induk Kering Bunting >206 hari

Im : Induk Menyusui >236 hari

FN : Finisher (146-206 hari)

GR : Grower (103-145 hari)

ST : Starter (46-102 hari)

PS : Pre Starter (16-45 hari)

A : Anak (0-15 hari)

Tabel 2. Struktur Populasi Ternak Babi

BULAN APRIL 2025																			
FASE	PEJANTAN	IKB & IM			FINISHER		GROWER		STARTER 2		STARTER 1		PRE STARTER		ANAK		JUMLAH		TOTAL
UMUR (hari)	>365 hari	>206			146-364	146-206	103-145		74-102		46-73		16-45		0-15				
Jenis Kelamin	JTN	KO	BU	IM	JTN	BTN	JTN	BTN	JTN	BTN	JTN	BTN	JTN	BTN	JTN	BTN	JTN	BTN	
30 April 2025	3	10	6	1	5	47	0	0	5	9	0	0	14	18	4	2	31	93	124
LAHIR																	10	10	20
MATI	0	0	0	0	0	0	0	0	0	0	0	0	0	0	0	0	0	0	0
DIST BIBIT	0	0	0	0	0	0	0	0	0	0	0	0	0	0	0	0	0	0	0
DIST AFKIR	0	0	0	0	0	0	0	0	0	0	0	0	0	0	0	0	0	0	0

2. Capaian Produksi Bibit Ternak

a. Capaian Produksi Bibit Ternak Kerbau

Capaian produksi ternak kerbau untuk sampai dengan bulan April 2025 adalah sebanyak 33 ekor atau 50 % dari target kelahiran sebanyak 66 ekor, dengan rincian kelahiran sebagai berikut :

Tabel 3. Rekapitulasi Kelahiran Ternak Kerbau

II.b REKAPITULASI KELAHIRAN TERNAK KERBAU TAHUN 2025												
INSTALASI		RONDAMAN PALAS (KERBAU LUMPUR)		SILANGIT (KERBAU SUNGAI)		BAHAL BATU (KERBAU LUMPUR)		BAHAL BATU (KERBAU SJUNGAI)		JUMLAH		TOTAL
NO	BULAN	JANTAN	BETINA	JANTAN	BETINA	JANTAN	BETINA	JANTAN	BETINA	JANTAN	BETINA	
1	JANUARI	2	2	2	0	7	2	0	0	11	4	15
2	FEBRUARI	1	2	1	0	0	4	0	0	2	6	8
3	MARET	1	3	1	1	0	0	0	0	2	4	6
4	APRIL	0	1	1	1	0	1	0	0	1	3	4
5	MEI	0	0	0	0	0	0	0	0	0	0	0
6	JUNI	0	0	0	0	0	0	0	0	0	0	0
7	JULI	0	0	0	0	0	0	0	0	0	0	0
8	AGUSTUS	0	0	0	0	0	0	0	0	0	0	0
9	SEPTEMBER	0	0	0	0	0	0	0	0	0	0	0
10	OKTOBER	0	0	0	0	0	0	0	0	0	0	0
11	NOVEMBER	0	0	0	0	0	0	0	0	0	0	0
12	DESEMBER	0	0	0	0	0	0	0	0	0	0	0
JUMLAH		4	8	5	2	7	7	0	0	16	17	33
SUBTOTAL		12		7		14		0		33		

b. Produksi Susu Kerbau Sungai

Produksi susu kerbau Sungai sampai bulan April 2025 adalah sebanyak 4.881 liter atau

45,2% dari target produksi susu tahun 2025 sebanyak 10.800 liter, dengan rincian produksi susu sebagai berikut:

Tabel 4. Tabel Produksi Susu Kerbau Sungai

PRODUKSI SUSU TAHUN 2025		
No.	Bulan	Volume Produksi Susu (L)
1.	Januari	1.329
2.	Pebruari	871
3.	Maret	1.256
4.	April	1.425
5.	Mei	-
6.	Juni	-
7.	Juli	-
8.	Agustus	-
9.	September	-
10.	Oktober	-
11.	Nopember	-
12.	Desember	-
Jumlah		4.881

Tabel 5. Rekapitulasi Produksi Susu Kerbau Sungai

No.	NOMER TERNAK					JUMLAH
		JAN25	FEB25	MAR25	APR25	
1	S-0127	150	101,9	102,6	98,9	453,4
2	S-0129	179	89,5	113,8	126,1	508,4
3	S-0073	199	120,5	132,7	173,8	626
4	S-0176	175	91,1	120,8	147,5	534,4
5	S-0076	216	124,7	165,9	172,2	678,8
6	S-0097	-	-	44,6	111	155,6
7	S-0158	-	35,4	111,8	105	252,2
8	S-0049	-	27,4	103,2	87	217,6
9	S-0149	-	65	162,8	185	412,8
10	S-0120	-	-	18,6	88	106,6
11	S-0048	-	-	2,8	81	83,8
12	S-0083	188	141,9	74,5	0	404,4
13	S-0070	136	46	100	52	334
14	S-0029	86	27,2	21	0	134,2

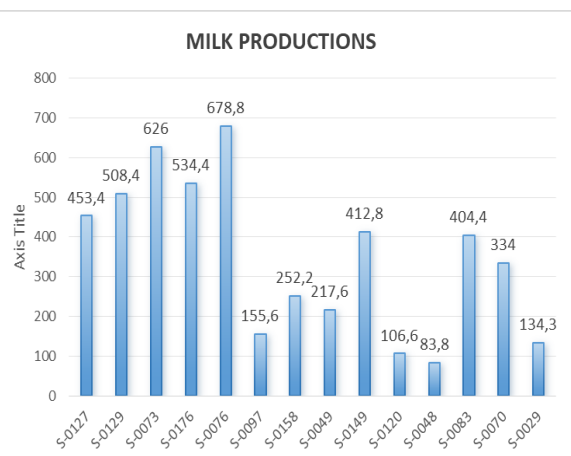

- c. Pelaksanaan tugas fungsi pengawasan mutu bibit ternak, juga melaksanakan pemberian susu gudel, pengukuran ternak dan pemeriksaan kebuntingan dengan tujuan untuk memperoleh data klasifikasi kebuntingan ternak kerbau di setiap instalasi.

Tabel 6. Pemberian Susu Gudel Ternak Kerbau Sungai

Umur	Susu (ltr/hari)	Campuran Air Matang (hangat)/ltr/hr
≥7 hr - 1 bulan	6	-
≥1 - 2 bulan	7	1
≥1 - 2 bulan	6	2
≥2 - 3 bulan	5	2
≥3 - 4 bulan	4	3
≥4 - 5 bulan	4	4
≥5 - 6 bulan	konsentrat/hpt	

Tabel 7. Hasil Penilaian Ternak Kerbau Sungai dan Lumpur pada April 2025

No.	Umur (bulan)	Parameter	Satuan	Betina	Jantan
1.	6 - 12	BB	kg	160	162
		T.Pundk	cm	102	102
		PB	cm	94	199
		LD	cm	136	133
2.	12 - 18	BB	kg	-	247
		T.Pundk	cm	-	118
		PB	cm	-	116
		LD	cm	-	154
3.	18 - 24	BB	kg	261	-
		T.Pundk	cm	121	-
		PB	cm	109	-
		LD	cm	162	-
4.	24 - 36	BB	kg	508	-
		T.Pundk	cm	133	-
		PB	cm	142	-
		LD	cm	197	-

Tabel 8. Rekapitulasi Kebuntingan Ternak

KEBUNTINGAN DAN KELAHIRAN TAHUN 2025						
INSTALASI	LAHIR (EKOR)	JUMLAH BETINA DEWASA (EKOR)	(%) LAHIR DARI TOTAL BETINA DEWASA	BUNTING (EKOR)	(%) BUNTING DARI TOTAL BETINA DEWASA	AKAN BERANAK DI 2025 (EKOR)
A.KERBAU LUMPUR	26	90		26		26
RONDAMAN PALAS LUMPUR	12	45	27	15	33	15
BAHAL BATU LUMPUR	14	45	31	11	24	11
B.KERBAU SUNGAI	7	43		4		4
BAHAL BATU SUNGAI	0	7	0	1	14	1
SILANGIT SUNGAI	7	36	19	3	8	3
JUMLAH	33	133	25	30	23	30

d. Kematian Ternak Kerbau

Adapun rincian kematian ternak kerbau sampai dengan bulan April 2025 adalah 6 ekor dengan rincian sebagai berikut :

Tabel 9. Rekapitulasi Kematian Ternak Kerbau

INSTALASI		RONDAMAN PALAS (KERBAU LUMPUR)							SILANGIT (KERBAU SUNGAI)							BAHAL BATU (KERBAU LUMPUR)							BAHAL BATU (KERBAU SUNGAI)							SUBTOTAL							TOT																																																																																																																																																																																																																																																																																																																																																																																																																																																																																																																																																																																																																																																																																																																																																																																																																																																																																																																																																																																																																																																																																																		
NO	BULAN	AS	JANTAN	BETINA	J	B	T	AS	JANTAN	BETINA	J	B	T	AS	JANTAN	BETINA	J	B	T	AS	JANTAN	BETINA	J	B	T	AS	JANTAN	BETINA	J	B	T	AS	JANTAN	BETINA	J	B																																																																																																																																																																																																																																																																																																																																																																																																																																																																																																																																																																																																																																																																																																																																																																																																																																																																																																																																																																																																																																																																																																			
		J	B	D				M	A	J				B	D	M				A	J	B				D	M	A				J	B	D				M	A	J	B	D	M	A	J	B	D	M	A	J	B	D	M	A																																																																																																																																																																																																																																																																																																																																																																																																																																																																																																																																																																																																																																																																																																																																																																																																																																																																																																																																																																																																																																																																																	
1	JANUARI	0	0	0	0	0	0	1	0	1	1	0	0	0	0	0	0	0	0	0	0	0	0	0	0	0	0	0	0	0	0	0	0	0	0	0	0	0	0	0	0	0	0	0	0	0	0	0	0	0	0	0	0	0	0	0	0	0	0	0	0	0	0	0	0	0	0	0	0	0	0	0	0	0	0	0	0	0	0	0	0	0	0	0	0	0	0	0	0	0	0	0	0	0	0	0	0	0	0	0	0	0	0	0	0	0	0	0	0	0	0	0	0	0	0	0	0	0	0	0	0	0	0	0	0	0	0	0	0	0	0	0	0	0	0	0	0	0	0	0	0	0	0	0	0	0	0	0	0	0	0	0	0	0	0	0	0	0	0	0	0	0	0	0	0	0	0	0	0	0	0	0	0	0	0	0	0	0	0	0	0	0	0	0	0	0	0	0	0	0	0	0	0	0	0	0	0	0	0	0	0	0	0	0	0	0	0	0	0	0	0	0	0	0	0	0	0	0	0	0	0	0	0	0	0	0	0	0	0	0	0	0	0	0	0	0	0	0	0	0	0	0	0	0	0	0	0	0	0	0	0	0	0	0	0	0	0	0	0	0	0	0	0	0	0	0	0	0	0	0	0	0	0	0	0	0	0	0	0	0	0	0	0	0	0	0	0	0	0	0	0	0	0	0	0	0	0	0	0	0	0	0	0	0	0	0	0	0	0	0	0	0	0	0	0	0	0	0	0	0	0	0	0	0	0	0	0	0	0	0	0	0	0	0	0	0	0	0	0	0	0	0	0	0	0	0	0	0	0	0	0	0	0	0	0	0	0	0	0	0	0	0	0	0	0	0	0	0	0	0	0	0	0	0	0	0	0	0	0	0	0	0	0	0	0	0	0	0	0	0	0	0	0	0	0	0	0	0	0	0	0	0	0	0	0	0	0	0	0	0	0	0	0	0	0	0	0	0	0	0	0	0	0	0	0	0	0	0	0	0	0	0	0	0	0	0	0	0	0	0	0	0	0	0	0	0	0	0	0	0	0	0	0	0	0	0	0	0	0	0	0	0	0	0	0	0	0	0	0	0	0	0	0	0	0	0	0	0	0	0	0	0	0	0	0	0	0	0	0	0	0	0	0	0	0	0	0	0	0	0	0	0	0	0	0	0	0	0	0	0	0	0	0	0	0	0	0	0	0	0	0	0	0	0	0	0	0	0	0	0	0	0	0	0	0	0	0	0	0	0	0	0	0	0	0	0	0	0	0	0	0	0	0	0	0	0	0	0	0	0	0	0	0	0	0	0	0	0	0	0	0	0	0	0	0	0	0	0	0	0	0	0	0	0	0	0	0	0	0	0	0	0	0	0	0	0	0	0	0	0	0	0	0	0	0	0	0	0	0	0	0	0	0	0	0	0	0	0	0	0	0	0	0	0	0	0	0	0	0	0	0	0	0	0	0	0	0	0	0	0	0	0	0	0	0	0	0	0	0	0	0	0	0	0	0	0	0	0	0	0	0	0	0	0	0	0	0	0	0	0	0	0	0	0	0	0	0	0	0	0	0	0	0	0	0	0	0	0	0	0	0	0	0	0	0	0	0	0	0	0	0	0	0	0	0	0	0	0	0	0	0	0	0	0	0	0	0	0	0	0	0	0	0	0	0	0	0	0	0	0	0	0	0	0	0	0	0	0	0	0	0	0	0	0	0	0	0	0	0	0	0	0	0	0	0	0	0	0	0	0	0	0	0	0	0	0	0	0	0	0	0	0	0	0	0	0	0	0	0	0	0	0	0	0	0	0	0	0	0	0	0	0	0	0	0	0	0	0	0	0	0	0	0	0	0	0	0	0	0	0	0	0	0	0	0	0	0	0	0	0	0	0	0	0	0	0	0	0	0	0	0	0	0	0	0	0	0	0	0	0	0	0	0	0	0	0	0	0	0	0	0	0	0	0	0	0	0	0	0	0	0	0	0	0	0	0	0	0	0	0	0	0	0	0	0	0	0	0	0	0	0	0	0	0	0	0	0	0	0	0	0	0	0	0	0	0	0	0	0	0	0	0	0	0	0	0	0	0	0	0	0	0	0	0	0	0	0	0	0	0	0	0	0	0	0	0	0	0	0	0	0	0	0	0	0	0	0	0	0	0	0	0	0	0	0	0	0	0	0	0	0	0	0	0	0	0	0	0	0	0	0	0	0	0	0	0	0	0	0	0	0	0	0	0	0	0	0	0	0	0	0	0	0	0	0	0	0	0	0	0	0	0	0	0	0	0	0	0	0	0	0	0	0	0	0	0	0	0	0	0	0	0	0	0	0	0	0	0	0	0	0	0	0	0	0	0	0	0	0	0	0	0	0	0	0	0	0	0	0	0	0	0	0	0	0	0	0	0	0	0	0	0	0	0	0	0	0	0	0	0	0	0	0	0	0	0	0	0	0	0	0	0	0	0	0	0	0	0	0	0	0	0	0	0	0	0	0	0	0	0	0	0	0	0	0

Keterangan :

AS : Aset

J : Jantan

B : Betina

D : Dewasa

M : Muda

A : Anak

T : Total

e. Distribusi Bibit Ternak

Distribusi bibit ternak kerbau periode sampai dengan bulan April 2025 adalah sebanyak 19 ekor atau 39 % dari target distribusi sebanyak 49 ekor (terinci dalam tabel) dengan stok ketersediaan ternak yang siap untuk distribusi ada 20 sebanyak ekor

Tabel 10. Rekapitulasi Distribusi Ternak Kerbau

REKAPITULASI DISTRIBUSI KERBAU T.A 2025																					
2025	TOTAL																				
	JANTAN							BETINA							BIBIT	BIBIT	AFKIR	AFKIR	JLH		TOT
	AS	DB	MB	AB	DA	MA	AA	AS	DB	MB	AB	DA	MA	AA	(Jantan	(Betina	(Jantan)	(Betina)	J	B	
JANUARI	0	2	2	0	0	0	0	0	0	0	0	2	0	0	4	0	0	2	4	2	6
FEBRUARI	0	1	6	0	0	0	0	0	0	0	0	0	0	0	7	0	0	0	7	0	7
MARET	0	0	2	0	0	0	0	0	0	0	0	2	0	0	2	0	0	2	2	2	4
APRIL	0	0	1	0	0	0	0	0	1	0	0	0	0	0	1	1	0	0	1	1	2
MEI	0	0	0	0	0	0	0	0	0	0	0	0	0	0	0	0	0	0	0	0	0
JUNI	0	0	0	0	0	0	0	0	0	0	0	0	0	0	0	0	0	0	0	0	0
JULI	0	0	0	0	0	0	0	0	0	0	0	0	0	0	0	0	0	0	0	0	0
AGUSTUS	0	0	0	0	0	0	0	0	0	0	0	0	0	0	0	0	0	0	0	0	0
SEPTEMBER	0	0	0	0	0	0	0	0	0	0	0	0	0	0	0	0	0	0	0	0	0
OKTOBER	0	0	0	0	0	0	0	0	0	0	0	0	0	0	0	0	0	0	0	0	0
NOVEMBER	0	0	0	0	0	0	0	0	0	0	0	0	0	0	0	0	0	0	0	0	0
DESEMBER	0	0	0	0	0	0	0	0	0	0	0	0	0	0	0	0	0	0	0	0	0
	0	3	11	0	0	0	0	0	1	0	0	4	0	0	14	1	0	4	14	5	19
	14							5							15		4		19		

Keterangan :

AS : Aset

J : Jantan

B : Betina

D : Dewasa

M : Muda

A : Anak

T : Total

f. Capaian Produksi Bibit Ternak Babi

Capaian produksi ternak babi untuk sampai dengan 30 April 2025 adalah sebanyak 52 ekor atau 8% dari target kelahiran dengan rincian kelahiran sebagai berikut:

Tabel 11. Rekapitulasi Kelahiran Ternak Babi

IIa. REKAPITULASI KELAHIRAN TERNAK BABI TAHUN 2025													
RUMPUN		LANDRACE		Σ	YORKSHIRE		Σ	DUROC		Σ	JUMLAH		Subtotal
NO	BULAN	JANTAN	BETINA		JANTAN	BETINA		JANTAN	BETINA		J	B	
1	JANUARI	0	0	0	0	0	0	0	0	0	0	0	0
2	FEBRUARI	5	9	14	0	0	0	0	0	0	5	9	14
3	MARET	8	10	18	0	0	0	0	0	0	8	10	18
4	APRIL	10	10	20	0	0	0	0	0	0	10	10	20
5	MEI	0	0	0	0	0	0	0	0	0	0	0	0
6	JUNI	0	0	0	0	0	0	0	0	0	0	0	0
7	JULI	0	0	0	0	0	0	0	0	0	0	0	0
8	AGUSTUS	0	0	0	0	0	0	0	0	0	0	0	0
9	SEPTEMBER	0	0	0	0	0	0	0	0	0	0	0	0
10	OKTOBER	0	0	0	0	0	0	0	0	0	0	0	0
11	NOVEMBER	0	0	0	0	0	0	0	0	0	0	0	0
12	DESEMBER	0	0	0	0	0	0	0	0	0	0	0	0
JUMLAH		23	29	52	0	0	0	0	0	0	23	29	52

Telah dilaksanakan pengamatan birahi dan pemeriksaan kebuntingan ternak babi yang telah dikawinkan, ada 7 ekor induk ternak babi dalam kondisi bunting dengan rincian sebagai berikut :

Tabel 12. Rekapitulasi kebuntingan Ternak Babi

NO. EARTAG	TANGGAL LAHIR	UMUR (BULAN)	PEJANTAN	STATUS REPRODUKSI	PREDIKSI BERANAK
L-0739	20 Desember 2023	16,4	L-G	BUNTING	14 Mei 2025
L-0758	25 Juli 2024	9,2	L-0747	BUNTING	28 Mei 2025
L-0759	25 Juli 2024	9,2	L-0737	BUNTING	31 Mei 2025
L-0760	25 Juli 2024	9,2	L-0747	BUNTING	17 Juni 2025
L-0761	25 Juli 2024	9,2	L-0747	BUNTING	30 Mei 2025
L-0762	25 Juli 2024	9,2	L-0747	BUNTING	30 Mei 2025

Ada pun untuk kematian ternak babi sampai dengan bulan April 2025 adalah 0 ekor dengan rincian seperti berikut:

Tabel 13. Rekapitulasi Kematian Ternak Babi

Bulan	RUMPUN									JUMLA		TOT
	Landrace		Σ	Yorkshire		Σ	Duroc		Σ	H		
	♂	♀		♂	♀		♂	♀				
JANUARI	-	-	-	-	-	-	-	-	-	-	-	-
FEBRUARI	-	-	-	-	-	-	-	-	-	-	-	-
MARET	-	-	-	-	-	-	-	-	-	-	-	-
APRIL	-	-	-	-	-	-	-	-	-	-	-	-
MEI	-	-	-	-	-	-	-	-	-	-	-	-
JUNI	-	-	-	-	-	-	-	-	-	-	-	-
JULI	-	-	-	-	-	-	-	-	-	-	-	-
AGUSTUS	-	-	-	-	-	-	-	-	-	-	-	-
SEPTEMBER	-	-	-	-	-	-	-	-	-	-	-	-
OKTOBER	-	-	-	-	-	-	-	-	-	-	-	-
NOVEMBER	-	-	-	-	-	-	-	-	-	-	-	-
DESEMBER	-	-	-	-	-	-	-	-	-	-	-	-
TOTAL	-	-	-	-	-	-	-	-	-			
SUB TOTAL	0			0			0			0	0	0

Sedangkan untuk distribusi ternak babi sampai dengan bulan April 2025 adalah sebanyak 28 ekor, atau 56 % dari target distribusi sebanyak 50 ekor (terinci dalam tabel) dengan stok ketersediaan ternak yang siap untuk distribusi ada sebanyak 5 ekor.

Tabel 14. Rekapitulasi Distribusi Ternak Babi BPTUHPT Siborongborong

[illegible]

2. Kinerja Pakan

2.1. Luas Lahan dan Produksi HPT

Produksi hijauan pakan ternak pada Bulan April 2025 sebanyak 108.773,15 kg yang berasal dari kebun rumput BPTUHPT Siborongborong dengan rata-rata produksi rumput per hari 3.625,77 kg. Pemberian pakan hijauan dilakukan dalam bentuk segar, setelah dilakukan pemanenan rumput langsung dichopper dan didistribusi sehingga tidak terjadi proses pelayuan.

Penimbangan hijauan pakan ternak selama ini masih menggunakan timbangan duduk dengan kapasitas 100 kg. Setelah rumput dichopper ditampung didalam karung, kemudian langsung ditimbang dan didistribusi sehingga rumput potong yang diberi ke ternak tidak memiliki sisa stock. Luas Lahan HPT ada sebanyak 97 Ha pengolahan padang penggembalaan dilaksanakan seluas 4,5 ha sehingga realisasi fisik pemeliharaan hijauan pakan ternak dari bulan Januari sampai April 2025 sudah terlaksana 15,5 ha dengan persentase pelaksanaan 15,98 %

Tabel 15. Stock Opname pakan Konsentrat Ternak Babi dan Kerbau

No	Jenis Pakan Ternak	Pemakaian (Kg)	Sisa (Kg)
1	Babi	7.113,85	4.172,35
2	Kerbau	16.908,61	19.053,36
	Instalasi Silangit	4.619,78	10.412,68
	Instalasi Bahal Batu	7.788,83	1.190,68
	Instalasi Rondaman Palas	4.500,00	7.450,00

Pada bulan April dilaksanakan pemeliharaan hijauan pakan ternak di instalasi. Jenis pemeliharaan yang dilakukan pengolahan lahan padang penggembalaan seluas 45.000 m² dimana progress fisik pelaksanaan pemeliharaan hijauan pakan ternak sampai Bulan April 2025 mencapai 155.000 m² dengan persentase pelaksanaan kegiatan 15,98 % terlaksana.



2.3 Distribusi Benih/Bibit HPT

Pada Bulan April 2025 dilakukan distribusi bibit rumput odot sebanyak 2.000 ke CV. Dy's Farm.

Tabel 16. Ketersediaan Benih/Bibit HPT bulan April 2025

NO	URAIAN	JENIS HPT	LUAS LAHAN (Ha)	PRODUKSI HPT SEGAR (ton/Ha/)	JUMLAH REALISASI						Lokasi DISTRIBUSI Benih/Bibit HPT	Ket
					Frekuensi Panen kali per	PRODUKSI Stek/pols/ polibag	Benih (kg)	DISTRIBUSI BLN INI Stek/pols/ polibag	Benih (kg)	SISA STOK Stek/pols/ polibag	Benih (kg)	
1	Kebun rumput	Rumput Raja	12	45	5	0	0	0	0	0		Dy's Farm
		Rumput Odot	1	20	5	0	0	2.000	0	0		
		Rumput Mexico	1	7	5	0	0	0	0	0		
2	Pastura	<i>Bracharia humidicola</i>	70	12	4	0	0	0	0	0		Untuk produksi HPT sega (ton/ha/panen) masih menggunakan data produksi tahun 2024
		<i>Bracharia decumbens</i>	4	10	4	0	0	0	0	0		
		<i>Setaria sphacelata</i>	2	13	4	0	0	0	0	0		
		<i>Panicum maximum</i>	2	11	4	0	0	0	0	0		
3	Legum	<i>Stylosanthes guianensis</i>	1	6	4	0	0	0	0	0		
		Lamtoro					0,80				0,80	

3. Kesehatan Ternak

Tujuan pelaksanaan manajemen kesehatan hewan pada ternak kerbau dan babi di BPTUHPT Siborongborong adalah untuk menghasilkan bibit ternak kerbau dan babi yang sehat serta bebas dari penyakit. Kegiatan manajemen ini meliputi menyusun dan melakukan program pencegahan penyakit, melakukan pengamanan ternak yang terdeteksi penyakit strategis, terselenggaranya deteksi dini terhadap keadaan tidak normal pada setiap individu ternak dengan akurat dan ternak terbebas dari gangguan ekto maupun endoparasite yang membahayakan kesehatan.

Adapun secara ringkas kinerja kesehatan ternak dipaparkan dalam tabel-tabel sebagai berikut :

Tabel 17. Kasus Penyakit Bulan April 2025

1. Ternak Kerbau

Instalasi	Kasus Penyakit	Jumlah	Penyebab
Rondaman Palas	Otitis	1	Infeksius
	Vaginitis	1	Traumatik
	Arthritis	1	Traumatik
	Anoreksia	1	Idioaptik
Bahal Batu	Traumatika extremitas	2	Traumatika
	Diare	9	Infeksius
	Agalactiae post partus	1	Homonal disorder
	Retensi sekundinarum	1	Idiopatik
Silangit	Parasit Kutu	13	Ektoparasit
	Luka	3	Traumatika
	Prolaps	1	Idiopatik
	Cacingan	2	Endoparasit
	Endometritis	1	Infeksius
Jumlah		37	

2. Ternak Babi

Instalasi	Kasus Penyakit	Jumlah	Penyebab
Bahal Batu	Anoreksia	2	Idiopatik
	Abses	2	Infeksius
	Abortus	1	Idiopatik
	Metritis	1	Infeksius
	Pincang	2	Traumatika
Jumlah		8	

Tabel 18. Pelaksanaan Vaksinasi Ternak

1. Ternak Kerbau

Instalasi	Bulan	Total			Breed	Jenis Vaksin	Keterangan
		Jantan	Betina	Jumlah			
Rondaman Palas	Januari	-	-	-	-	-	-
	Februari	16	66	82	Lumpur	PMK	Aphtovaks E
	April	-	-	-	-	-	-
Bahal Batu	Januari	-	-	-	-	-	-
	Februari	15 10	65 16	80 26	Lumpur Sungai	PMK	Aphtovaks E
	Maret	-	-	-	-	-	-
	April	-	-	-	-	-	-
Silangit	Januari	-	-	-	-	-	-
	Februari	15	53	68	Sungai	PMK	Aphtovaks E
	Maret	-	-	-	-	-	-
	April	-	-	-	-	-	-

2. Ternak Babi

Instalasi	Bulan	Total			Breed	Jenis Vaksin	Keterangan
		Jantan	Betina	Jumlah			
Bahal Batu	Januari	-	-	-	-	-	-
	Februari	23	51	74	Landrace	PMK	Bioaftogen
	Maret	-	-	-	-	-	-
	April	-	-	-	-	-	-

Tabel 19. Uraian Penyebab Kematian Ternak

1. Ternak Kerbau

Instalasi	Bulan	Total			Breed	Status Ternak	Penyebab
		Jantan	Betina	Jumlah			
Rondaman Palas	Januari	0	1	1	Lumpur	Anak	Malnutrisi
	Pebruari	-	-	-	-	-	-
	Maret	-	-	-	-	-	-
	April	-	-	-	-	-	-
Bahal Batu	Januari	0	1	1	Lumpur	Dewasa	Oedema pulmonum et cardiomegally
	Pebruari	2	1	3	Lumpur	Anak	1. Gastroenteritis 2. Syok Hipovolemik 3. Oedema Pulmonum alinearum
	Maret	0	0	0	-	-	-
	April	0	0	0	-	-	-
Silangit	Januari	0	0	0	-	-	-
	Februari	0	0	0	-	-	-
	Maret	0	0	0	-	-	-
	April	0	1	1	Sungai	Dewasa	Bloat
Jumlah		2	4	6			

2. Ternak Babi

Instalasi	Bulan	Total			Breed	Status Ternak	Penyebab
		Jantan	Betina	Jumlah			
Bahal Batu	Januari	-	-	-	-	-	-
	Februari	-	-	-	-	-	-
	Maret	-	-	-	-	-	-
	April	-	-	-	-	-	-
Jumlah		0	0	0			

Tabel 20. Sampel Penyakit Hewan yang teramati dan teridentifikasi

No	Tanggal	Pengujian	Jumlah Sampel	Laboratorium	Hasil	Keterangan
1	Januari	-	-	-	-	-

2	Februari	ASF QPCR	10	BVet Medan	Negatif 10	Surveilans rutin ASF (pooling) Deteksi Penyakit Deteksi Penyakit
		PRRS Elisa Ab	2	BVet Medan	Negatif 2	
		PRRS QRT-PCR	3	BVet Medan	Negatif 3	
3	Maret	-	-	-	-	-
4	April	-	-	-	-	-
Jumlah Sampel			15			

B. Analisa Kinerja Tata Usaha dan Adminsitras

1. Ketatausahaan

1. Sumber Daya Manusia

Sumber daya manusia pada BPTUHPT Siborongborong untuk melaksanakan tugas dan fungsinya didukung oleh 64 Orang Aparatur Sipil Negara (ASN) dan 35 orang Tenaga Harian Lepas (THL), dengan uraian untuk ASN adalah sebagai berikut: Golongan I : 1 Orang; Golongan II : 18 Orang; Golongan III : 41 Orang dan Golongan IV sebanyak 6 Orang. Adapun uraian Pejabat Struktural, Pejabat Fungsional dan Pelaksana .

Pada tanggal 17 April 2025 dilaksanakan acara pelepasan purnabakti atas nama. Jannes Hutasoit terhitung mulai 1 Mei 2025, beliau sudah pensiun.

Tabel 21. Struktur SDM Berdasarkan Jabatan/Tupoksi

KLASIFIKASI JABATAN	JUMLAH (ORANG)
Pejabat Struktural	2
Pengawas Bibit Ternak	14
Pengawas Mutu Pakan	13
Medik Veteriner	5
Paramedik Veteriner	3
Pranata Humas	1
Fungsional Umum	26
Total	64

2. Kerjasama Kelembagaan

Pada tanggal 10 April 2025 Tim BPTUHPT Siborongborong telah mengikuti pertemuan diskusi bersama Kepala B.Veteriner Medan, Perwakilan Dirkeswan, perwakilan Ultra Susu Dairy dan perwakilan North Australia Cattle Company dilakukan diskusi dan pembahasan terkait rencana hibah ternak kerbau perah yang berasal dari Australia yang direncanakan pada bulan Juni 2025.

3. Pengelolaan Persuratan

Sekaitan dengan kegiatan pengelolaan persuratan yang dilaksanakan melalui menerima, menjawab, mengirimkan dan mentatausahakan arsip surat masuk dan surat keluar. Untuk bulan April 2025, surat masuk sejumlah 27 surat dan surat keluar sebanyak 27 surat.dengan rincian sebagai berikut:

Tabel 22. Rekap Surat Masuk Selama bulan April 2025

No	Tanggal	Asal Surat	Surat Masuk	
			Nomor Surat Masuk	Perihal
1	10 april 25	Dirjennak keswan	B-123/OT.070/F.1/04/2025	Kompetensi inovasi pelayanan publik
2	10-Apr-25	Dirjennak keswan	B-122/TU.020/F.1/2025	Evaluasi kelembagaan lingkup ditjen peternakan dan keswan
3	09-Apr-25	Dirjennak keswan	3222/KPTS/OT.050/F/03/2025	Tim pengembangan dan populasi sapi perah dan sapi pedangang
4	09-Apr-25	Dirjennak keswan	20125/KP.320/F.1/03/2025	Penyampaian surat keputusan pencantuman gelar an.Noalina hasugian
5	11-Apr-25	Rofrezexki lumbangaol	09001/PL.020/F.2.F/PPK-SBSN/04/2025	Penagihan pembayaran denda keterlambatan pekerjaan pembagunan fisik gedung dan bangunan sbns pada BPTUHPT SBB
6	11-Apr-25	Dirjennak keswan	B-129/RC.200/F.1/04/2025	Undangan rakor persiapan evaluasi mandiri AKIP lingkup Ditjen PKH
7	11-Apr-25	Morina dormasia		Risalah kebijakan PBBH kerbau sungai
8	15-Apr-25	Dirjennak keswan	B-139/RC.200/F.1/04/2025	Pendampingan pelaksanaan evaluasi SAKIP Ditjen peternakan dan keswan
9	14-Apr-25	Badan Kepegawaian Negara	6177/B-SI.02.01/SD/E/2025	Progres penerapan multi - faktor Authenfication
10	14-Apr-25	Dirjennak keswan	27082/KP.410/F.1/03/2025	Penunjukan pelaksanaan tugas (PLT) Direktorat perbibitan produksi ternak
11	16-Apr-25	KPPN BALIGE	UND-116/KPN.0211/2025	Undangan FGD pelaksanaan anggaran dan pelaporan keungan bulan maret
12	15-Apr-25	Sekjen	B-1956/KU.030/A.4.04/2025	Pembahasan usulan perubahan persetujuan penggunaan PNBP pada Dirjenek keswan serta badan perakitan dan

				modernisasi pertanian
13	16-Apr-25	Dirjennak keswan	B-38/TU.020/F.2/04/2025	Undangan wasbinar
14	16-Apr-25	BKN	6217/B-SI.02.01/SD/E/2025	Perpanjangan penerapan Multi-fador authentication (MFA)ER
15	16-Apr-25	Balai Embrio Ternak Bogor	B-69/SM.120/F.2.P/04/2025	Bimbingan teknis transfer embrio
16	21-Apr-25	Dirjennak keswan	21001/PL.330/F.2.F/04/2025	Klarifikasi lahan
17	22-Apr-25	SMK N.Pangaribuan	421.5/068/MN/SMK.01/IV/2025	Permohonan kerjasama praktek kerja industri
18	23-Apr-25	Dirjennak keswan	B-79/PP.040 FG/04/2025	Evaluasi investasi sapi perah dan sapi pedaging
19	23-Apr-25	Dirjennak keswan	B-143/OT.020/F.1/04/2025	Evaluasi kelembagaan lingkup ditjen peternakan dan keswan
20	24-Apr-25	Dirjennak keswan	B-3/PP.300/04/2025	Himbauan bela beli daging ayam ras
21	24-Apr-25	Dirjennak keswan	96/KP.030/F.1/04/2025	Penarapan Multi Faktor Authentication (MFA)
22	28-Apr-25	Dirjennak keswan	B-5/HM.130/F.1/04/2025	Permohonan nama pejabat pengelolainformasi dan dokumentasi (PPID) dan tim kehumasan lingkup PKH thn 2025
23	28-Apr-25	Dirjennak keswan	B-52/PK/F./04/2025	Permintaan data calon sapi bantuan kemasyarakatan (BANMAS)presiden pada idul adha 1446 H/2025
24	28-Apr-25	Universitas Jambi	901/UN.21.7/PK.01.06/2025	Permohonan tempat praktek kerja program mahasiswa belajar kampus merdeka(MBKM)
25	28-Apr-25	SEKJEN	B-2189/PL.040/A.5/04/2025	Mekanisme pembayaran pada katalog elektronik versi 6
26	28-Apr-25	KEMENTAN	B-7827/KP350/A2/04/2025	Hasil uji kompetensi
27	28-Apr-25	Dirjennak keswan	B-54/PK.210/F.2/04/2025	Undangan koordinasi kegiatan bantu kemasyarakatan (BANMAS) presiden RI pada idul adha.

Tabel 23. Rekap surat keluar selama April 2025

No	Surat Keluar			
	Nomor Surat Keluar	Tanggal	Perihal	Tujuan Surat
1	09003/SM.100/F.2.F/04/2025	09-Apr-25	Permohonan usulan pelatihan TE	Kepala BET Cipelanng
2	09002/SM.100/F.2.F/04/2025	09-Apr-25	Permohonan usulan pelatihanPKB	Kepala BIB Lembang
3	09001/SM.100/F.2.F/04/2025	09-Apr-25	Permohonan usulan pelatihan IB	Kepala BBPKH Cinagara
4	26008/PL.330/F.2.F/04/2025	26-Apr-25	Pengamanan aset tanah	Dirjennak keswan
5	08001/RC.320/F.2.F/04/2025	08-Apr-25	Laporan bulanan BPTUHPT SBB	Dirjennak keswan
6	11001/KP.330/F.2.F/04/2025	11-Apr-25	Usulan pencantuman gelar	Sekretaris Dirjennak keswan
7	14002/TU.010/F.2.F/04/2025	14-Apr-25	Pengumuman upacara	Pengawai
8	15004/PL.030/F.2.F/04/2025	15-Apr-25	Pemeriksaan dan pengujian pakan ternak babi	Kepala balai pengujian mutu dan sertifikasi pakan Bekasi
9	15005/PL.030/F.2.F/04/2025	15-Apr-25	Pemeriksaan dan pengujian pakan ternak kerbau	Kepala balai pengujian mutu dan sertifikasi pakan Bekasi
10	16006/TU.010/F.2.F/04/2025	16-Apr-25	Pengumuman peningkatan aparatur nasionalisme	pengawai
11	17001/SM.120/F.2.F/04/2025	17-Apr-25	Permohonan usulan pelatihan IB	Kepala BIB Lembang
12	17002/SM.120/F.2.F/04/2025	17-Apr-25	Pendampingan pengadaan babi thn 2024	Inspektur Jenderal IV Kementan
13	21001/PL.330/F.2.F/04/2025	21-Apr-25	Klarifikasi lahan	Dirjennak keswan
14	08002/PL.030/F.2.F/SPP/04/2025	08-Apr-25	Surat Permintaan barang	PPK
15	08003/PL.030/F.2.F/SPP/04/2025	08-Apr-25	Surat Permintaan barang	PPK
16	11004/RC.140/F.2.F/04/2025	11-Apr-25	Pemutahiran POK	
1T	11006/Kpts/PL.030/F.2.F/04/2025	11-Apr-25	Menetapkan tim pelaksanaan pengadaan peralatan sarana dan prasarana pada BPTUHPT SBB	
18	11007/Kpts/PL.030/F.2.F/04/2025	11-Apr-25	Menetapkan teknis pelaksanaan pengadaan babi pada BPTUHPT SBB	
19	14001/Kpts/ot.050/F.2.F/04/2025	14-Apr-25	Menetapkan tim evaluator	

			internal akuntabilitas kinerja instansi pemerintah AKIP	
20	15002/PL.030/F.2.F/SPP/04/2025	15-Apr-25	Surat Permintaan barang	PPK
21	15008/TU.020/F.2.F/04/2025	15-Apr-25	Undangan tinjauan manajemen	
22	224001/KP.240/F.2.F/04/2025	24-Apr-25	Usulan uji kompetensi jabatan fungsional	
23	16007/PL.030/F.2.F/SPP/04.2025	16-Apr-25	Surat Permintaan barang	PPK
24	16001/PK.340/F.2.F/04/2025	16-Apr-25	Pendampingan teknis kesehatan hewan pada pengadaan babi	Direktur kesehatan hewan
25	24004/PL.030/F.2.F/SPP/04/2025	24-Apr-25	Surat permintaan barang	PPK
26	28006/PL.030/F.2.F/SPP/04/2025	28-Apr-25	Surat permintaan barang	PPK
27	24001/KP.240/F.2.F/04/2025	24-Apr-25	Usulan uji kompetensi jabatan fungsional	Dirjennak keswan

a. Rekapitulasi Pelaksanaan Kegiatan Kepegawaian Bulan April 2025

Tabel 24. List Pelaksanan Kegiatan Kepegawaian

No	Nama Kegiatan	Keterangan
1	Membuat surat Usulan peserta Ujian Kompetensi Nomor 24001/KP.240/F2.F/04/2025	calon peserta Uji Kompetensi pejabat fungsional untuk Kenaikan Jabatan Fungsional Medik Veteriner Ahli Pertama an drh. Agung Satria Pranata Lumbantobing
2	Membuat surat usulan permohonan pelatihan IB nomor 17001/SM.120/F.2.F/04/2025	Usulan nama peserta pelatihan IB ke BIB Lembang atas nama Nico Simbolon, S.Pt
3	Membuat surat usulan permohonan pelatihan TE nomor 09002/SM.100/F.2.F/04/2025	Usulan nama peserta pelatihan IB ke BET Cipelang atas nama drh. Rofrezexki Lumbangaol
4	Membuat surat usulan permohonan pelatihan IB nomor 17001/SM.120/F.2.F/04/2025	Usulan nama peserta pelatihan IB ke BBPKH atas nama Nico Simbolon, S.Pt
5	Membuat surat usulan permohonan pelatihan PKB nomor 09003/SM.100/F.2.F/04/2025	Usulan nama peserta pelatihan IB ke BIB Lembang atas nama Robinson Sianturi, A.Md
6	Menerima surat balasan terkait bimtek TE dari BET Cipelang Nomor B-69/SM.120/F.2.D/04/2025 tanggal 16 April	Pelaksanaan Bimtek mulai tgl 11 Juni 2025 yang diikuti oleh drh. Rofrezexki Lumbangaol

7	<p>PEMANGGILAN, PEMBEKALAN, PENYERAHAN KEPUTUSAN PENGANGKATAN DAN PENANDATANGANAN PERJANJIAN KERJA PEGAWAI PEMERINTAH DENGAN PERJANJIAN KERJA TAHAP I KEMENTERIAN PERTANIAN TAHUN ANGGARAN 2024 NOMOR : B- 7829/Kp.110/A2/04/2025</p>	<p>16 pegawai akan menandatangani Kontrak P3K tanggal 29 April 2025: penempatan BPTUHPT Siborongborong: 1. Operator Layanan Operasional : Binhot, Marlon, Tomson, Hendra 2. Pengadministrasi Perkantoran : Jontri, Tony Sihombing, Suryana, Ganda Hutasoit, David Hutasoit 3. Pengawas Mutu Pakan : Willfried Sipahutar</p> <p>Penempatan Sekretariat PKH : 1. Operator Layanan Operasional: Desem, Mikael, 2. Pranata Komputer Ahli Pertama : Rinaldo Gomgom Hutagaol, S.Kom 3. Pengadministrasi Perkantoran : Ronaldo Tambunan 4. Pengelola Umum Operasional: Leonardo Rambe</p> <p>Penempatan Balai Veteriner Medan : 1. Dedi Sihombing</p>
8	Membuat surat usulan Pencantuman Gelar Nomor 11001/KP.330/F.2.F/04/2025 sebanyak 4 pegawai	<p>1. Eva Kurniawati, S.Pt (Magister Peternakan) 2. Riadi (Sarjana Pertanian) 3. Jayanta Ginting (Sarjana Pertanian) 4. Muhammad Nurlan (Sarjana Pertanian)</p>
9	Membuat rekap absensi manual pegawai yang ada di instalasi Rondaman Palas	pegawai di Rondaman Palas membuat absensi manual dan mengirimkan bukti foto di kantor dengan open camera
11	Mendampingi ujian PPPK Tahap II ke BKN Medan tanggal 22 April 2025 nomor B-7786/Kp.110/A2/04/2025	<p>Peserta Ujian P3K Tahap II :</p> <p>1. Rini Yustinah 2. Ayu Lestari Gultom 3. Loisa Siregar 4. Rizky 5. Indra Lesmana 6. Irvan Simanjuntak</p>
12	Kenaikan pangkat pegawai secara reguler dan KPPI	<p>1. KP Reguler : - Junustua SK No. 2351/KPts/KP.210/F.1/03/2025 - Gindo Hutasoit No. 2348/KPts/KP.210/F.1/03/2025 - Koko Rajagukguk No. 2350/KPts/KP.210/F.1/03/2025 - Lidya Donna Hutasoit No. 2352/KPts/KP.210/F.1/03/2025 - Dapot Hutasoit No. 2389/KPts/KP.210/F.1/03/2025</p> <p>2. KPPI : - Chirstine O. Banjarnahor, S.Pt No. 3066/KPts/KP.220/F.1/03/2025</p>
13	Pemberkasan usulan pensiun	<p>1. Mangiring Simanjuntak (1 Desember 2025) 2. Panusunan Simanjuntak (1 Januari 2026) 3. Marlambas Nainggolan (1 Februari 2026)</p>

14	Merekap absensi manual Pegawai di instalasi Rondaman Palas dan setting mesin finger print baru	Setting mesin absensi finger print baru untuk Rondaman Palas karena mesin lama rusak
15	Memantau dan mengingatkan pegawai dalam pengisian Presensi SATGAS Khusus PMK	presensi dilakukan setiap hari sampai pukul 17.00 khusus sabtu/minggu hanya bagi pegawai yang piket
16	Merekap Perjalanan Dinas Pegawai selama periode Maret 2025	<p>Jumlah SPT : 4 SPT (8 orang)</p> <p>Konsultasi : 1 SPT (3 orang)</p> <p>Koordinasi : 2 SPT (3 orang)</p> <p>Monitoring : - SPT (- orang)</p> <p>Supervisi : -</p> <p>Undangan : 1 SPT (2 orang)</p>
17	Rekap Tukin Maret 2025	<p>BRI 63 Orang : Rp. 257,542,890,-</p> <p>BSI 1 orang : RP. 3,914,384,-</p>
18	Potongan Uang Makan Pegawai periode Februari 2025 total 99 hari	<p>1. Cuti Tahunan : 9 org (22 hari)</p> <p>2. Cuti Sakit : 2 org (4 hari)</p> <p>3. Cuti melahirkan : -</p> <p>4. Tugas Belajar : 2 orang (38 hari)</p> <p>5. lainnya : 1 orang (1 hari)</p> <p>6. Dinas Luar : 6 orang (12 hari)</p>
19	Potongan Gaji PPNPN Februari 2025	<p>1. Total Tidak absen sore dan terlambat : 22% dengan jumlah Rp. 525,000,-</p> <p>2. Tidak hadir : Rp. 1,000.000,-</p>

Tabel 25. Rincian Perjalanan Dinas selama April 2025**Tanggal 01 April 2025 sd 30 April 2025**

No	No SPT	No SPPD	Nip	Nama	Kota Tujuan	Tanggal Berangkat	Tanggal Kembali	Maksud Tujuan	Jenis
1	00035/SPT/K U.300/028.5 6/F2.F/04/20 25	00064/SPPD/KU.3 00/028.56/F2.F/0 4/2025	19900808. 202203.2. 001	Mince Manurung, S.P	Padang Lawas Utara	29-Apr-25	30-Apr-25	Peningkatan Mutu Genetik Melak sanakan Pemasangan Baru Absen Pinjer Prin di Instalasi Rondaman Palas.	Monitoring
2	00034/SPT/K U.300/028.5 6/F2.F/04/20 25	00061/SPPD/KU.3 00/028.56/F2.F/0 4/2025	19921214. 201902.1. 001	Drh. Agung Satria Pranata Lumbantobing	Banten	29-Apr-25	01-May-25	Peningkatan Mutu Genetik Mengi kuti Undangan Mekanisme Pembayaran Pada Katalog Elektronik Versi 6 di Auditorium Politeknik Enjiniring Pertanian Indonesia.	Undangan
3	00034/SPT/K U.300/028.5 6/F2.F/04/20 25	00062/SPPD/KU.3 00/028.56/F2.F/0 4/2025	19861212. 201403.2. 001	Eva Kurniawati.S.P t.	Banten	29-Apr-25	01-May-25	Peningkatan Mutu Genetik Mengi kuti Undangan Mekanisme Pembayaran Pada Katalog Elektronik Versi 6 di Auditorium Politeknik Enjiniring Pertanian Indonesia.	Undangan
4	00034/SPT/K U.300/028.5 6/F2.F/04/20 25	00063/SPPD/KU.3 00/028.56/F2.F/0 4/2025	19890705. 201503.2. 003	Wina Sridewi Nababan.S.Pt.	Banten	29-Apr-25	01-May-25	Peningkatan Mutu Genetik Mengi kuti Undangan Mekanisme Pembayaran Pada Katalog Elektronik Versi 6 di Auditorium Politeknik Enjiniring Pertanian Indonesia.	Undangan
5	00035/SPT/K U.300/028.5 6/F2.F/04/20 25	00065/SPPD/KU.3 00/028.56/F2.F/0 4/2025	1.202.092. 207.930.0 00	Zucelyn Damanik	Padang Lawas Utara	29-Apr-25	30-Apr-25	Peningkatan Mutu Genetik Melak sanakan Pemasangan Baru Absen Pinjer Prin di Instalasi Rondaman	Monitoring

No	No SPT	No SPPD	Nip	Nama	Kota Tujuan	Tanggal Berangkat	Tanggal Kembali	Maksud Tujuan	Jenis
								Palas.	
6	00035/SPT/K U.300/028.5 6/F2.F/04/20 25	00066/SPPD/KU.3 00/028.56/F2.F/0 4/2025	1.208.215. 605.950.0 00	Ayu Lestari Gultom	Padang Lawas Utara	29-Apr-25	30-Apr-25	Peningkatan Mutu Genetik Melak sanakan Pemasangan Baru Absen Pinjer Prin di Instalasi Rondaman Palas.	Monitoring
7	00033/SPT/K U.300/028.5 6/F2.F/04/20 25	00058/SPPD/KU.3 00/028.56/F2.F/0 4/2025	19921214. 201902.1. 001	Drh. Agung Satria Pranata Lumbantobing	Medan	23-Apr-25	24-Apr-25	Peningkatan Mutugenetik Belanja Barang ke Medan.	Koordinasi
8	00033/SPT/K U.300/028.5 6/F2.F/04/20 25	00059/SPPD/KU.3 00/028.56/F2.F/0 4/2025	19790909. 200710.1. 001	Otto Hutasoit	Medan	23-Apr-25	24-Apr-25	Peningkatan Mutugenetik Belanja Barang ke Medan.	Koordinasi
9	00033/SPT/K U.300/028.5 6/F2.F/04/20 25	00060/SPPD/KU.3 00/028.56/F2.F/0 4/2025	1.202.101. 703.920.0 00	Esron lubis	Medan	23-Apr-25	24-Apr-25	Peningkatan Mutugenetik Belanja Barang ke Medan.	Koordinasi
10	00032/SPT/K U.300/028.5 6/F2.F/04/20 25	00057/SPPD/KU.3 00/028.56/F2.F/0 4/2025	1.208.215. 605.950.0 00	Ayu Lestari Gultom	Kota Medan	22-Apr-25	22-Apr-25	Peningkatan Mutugenetik6 (enam) Orang PPNPN Melaksanakan Ujian PPPK di Kantor Regional VI BKN Medan.	Undangan
11	00030/SPT/K U.300/028.5 6/F2.F/04/20 25	00053/SPPD/KU.3 00/028.56/F2.F/0 4/2025	19850718. 200801.2. 002	Dewi Safitriani, A.Md.	Kota Medan	21-Apr-25	22-Apr-25	Peningkatan Mutugenetik Konsultasi kepegawaian ke BKN Sumatera Utara.	Konsultasi
12	00030/SPT/K U.300/028.5 6/F2.F/04/20 25	00054/SPPD/KU.3 00/028.56/F2.F/0 4/2025	19670405. 200710.1. 001	Jannes Hutasoit	Kota Medan	21-Apr-25	22-Apr-25	Peningkatan Mutugenetik Konsultasi kepegawaian ke BKN Sumatera Utara.	Konsultasi
13	00031/SPT/K U.300/028.5 6/F2.F/04/20 25	00055/SPPD/KU.3 00/028.56/F2.F/0 4/2025	19900808. 202203.2. 001	Mince Manurung, S.P	Kota Medan	21-Apr-25	22-Apr-25	Peningkatan Mutugenetik Mendampingi Peserta Ujian PPPK Tahap II di Kantor Regional VI BKN Medan.	Konsultasi
14	00031/SPT/K U.300/028.5 6/F2.F/04/20 25	00056/SPPD/KU.3 00/028.56/F2.F/0 4/2025	1.202.140. 106.850.0 00	Swandi Harto Pasaribu	Kota Medan	21-Apr-25	22-Apr-25	Peningkatan Mutugenetik Mendampingi Peserta Ujian PPPK Tahap II di Kantor Regional VI BKN Medan.	Konsultasi

No	No SPT	No SPPD	Nip	Nama	Kota Tujuan	Tanggal Berangkat	Tanggal Kembali	Maksud Tujuan	Jenis
15	00028/SPT/K U.300/028.5 6/F2.F/04/20 25	00050/SPPD/KU.3 00/028.56/F2.F/0 4/2025	19750108. 200003.1. 001	Yude Maulana Yusuf, S.Pt, M.Si	Medan	10-Apr-25	10-Apr-25	Koordinasi Teknis Perbibitan dan Produksi Ternak Koordinasi Dalam Rangka Pembahasan Rencana Hibah Ternak Kerbau ke BPTUHPT Siborongborong di Medan.	Koordinasi
16	00029/SPT/K U.300/028.5 6/F2.F/04/20 25	00051/SPPD/KU.3 00/028.56/F2.F/0 4/2025	19760720. 200312.1. 001	Gabe Mangatur Simanjuntak, S. Pt.M.Si.	Medan	10-Apr-25	10-Apr-25	Koordinasi Teknis Perbibitan dan Produksi Ternak Koordinasi Dalam Rangka Pembahasan Rencana Hibah Ternak Kerbau ke BPTUHPT Siborongborong di Medan.	Koordinasi
17	00029/SPT/K U.300/028.5 6/F2.F/04/20 25	00052/SPPD/KU.3 00/028.56/F2.F/0 4/2025	19790909. 200710.1. 001	Otto Hutasoit	Medan	10-Apr-25	10-Apr-25	Koordinasi Teknis Perbibitan dan Produksi Ternak Koordinasi Dalam Rangka Pembahasan Rencana Hibah Ternak Kerbau ke BPTUHPT Siborongborong di Medan.	Koordinasi
18	00027/SPT/K U.300/028.5 6/F2.F/03/20 25	00049/SPPD/KU.3 00/028.56/F2.F/0 3/2025	19750108. 200003.1. 001	Yude Maulana Yusuf, S.Pt, M.Si	Jakarta	07-Apr-25	09-Apr-25	Peningkatan Mutugenetik Konsultasi BMN dan Konsultasi Hibah Ternak Kerbau ke Kantor Kementerian Pertanian di Jakarta.	Konsultasi
	00036/SPT/K U.300/028.5 6/F2.F/04/20 25	00067/SPPD/KU.3 00/028.56/F2.F/0 4/2025	19850718. 200801.2. 002	Dewi Safitriani, A.Md.	BVET MEDAN	30/04/2025	01/05/2025	Peningkatan Mutu Genetik Konsultasi PPPK ke Balai Veteriner Medan.	Konsultasi

Tabel 26. Rekapitan Perjalanan Dinas sesuai Klasifikasinya bulan April 2025

Konsultasi	4	6
Koordinasi	3	6
Monitoring	1	3
Supervisi	-	-
Undangan	2	4
Total	10	19

C. Analisa Kinerja Pelayanan Informasi

1. Kunjungan dan Koordinasi

Berbagai kunjungan yang telah dilayani pada balai baik berupa *Stake holder*, mitra kerja dan masyarakat umum, terkait informasi ketersediaan bibit ternak babi, permohonan pembelian ternak kerbau dan pembelian susu kerbau serta konsultasi pengembangan cara memperoleh bibit HPT dengan uraian sebagai berikut:

Kunjungan kerja Stakeholder dan Mitra Kerja:

- ❖ Tanggal 8 April 2025 menerima kunjungan masyarakat Lumban Nainggolan adapun maksud tujuan untuk diskusi terkait pengembangan ternak babi dan ketersediaan bibit ternak babi yang bersumber dari BPTUHPT Siborongborong
- ❖ Pada Tanggal 10 April 2025 menerima kunjungan sekaligus Audensi dari kelompok masyarakat peternakan Dts Farm dalam hal pengembangan hijauan pakan ternak serta penyerahan bibit HPT berupa odot yang bersumber dari Instalasi Silangit, dalam hal mendukung ketersediaan pakan di Dys Farm yang didukung dengan potensi alam berupa lahan yang luas untuk lokasi penanaman bibit HPT.
- ❖ Pada tanggal 17 April 2025 menerima kunjungan dan survey dari Pelaku Usaha (TOBA online) yang rencana untuk perbaikan fasilitas CCTV pada BPTUHPT Siborongborong .
- ❖ Pada Tanggal 21 April 2025 menerima kunjungan dan diskusi dari pihak pelaku usaha dalam rangka mengadakan perbaikan pemeliharaan gedung bangunan kantor yang dimana direncanakan pembangunan fasilitas untuk penyandang disabilitas .

2. Pelayanan Distribusi ternak kerbau/babi

Salah satu tugas fungsi BPTUHPT Siborongborong adalah distribusi ternak dalam hal ini melakukan penjualan ternak bibit kerbau sungai, untuk bulan April distribusi sebanyak 2 (dua) ekor dengan rincian sebagai berikut:

Tabel 27. Rekapitulasi data ternak kerbau yang terdistribusi April 2025

No Ternak	Jenis Kelamin	Fase Ternak	Tanggal Keluar	Status Keluar	Wilayah Sebar
S-0225	Jantan	Muda	11/04/2025	Bibit	Siborongborong
BB-0169	Betina	Dewasa	11/04/2025	Afkir	Laguboti
Jumlah	2 ekor				

Tabel 28. Rekapitulasi distribusi susu April 2025

No	Tanggal Distribusi	Jumlah (liter)	Total Harga (Rp.)
1	01/04/2025	8	120.000
2	02/04/2025	0	0
3	03/04/2025	7	105.000
4	04/04/2025	18	270.000
5	05/04/2025	7	105.000
6	06/04/2025	6	90.000
7	07/04/2025	8	120.000
8	08/04/2025	6	90.000
9	09/04/2025	14	210.000
10	10/04/2025	5	75.000
11	11/04/2025	9	135.000
12	12/04/2025	6	90.000
13	13/04/2025	0	0
14	14/04/2025	12	180.000
15	15/04/2025	7	105.000
16	16/04/2025	3	45.000
17	17/04/2025	0	0
18	18/04/2025	5	75.000
19	19/04/2025	2	30.000
20	20/04/2025	5	75.000
21	21/04/2025	9	135.000
22	22/04/2025	10	150.000
23	23/04/2025	10	150.000
24	24/04/2025	9	135.000
25	25/04/2025	4	60.000
26	26/04/2025	4	60.000
27	27/04/2025	3	45.000
28	28/04/2025	3	45.000
29	29/04/2025	4	60.000
30	30/04/2025	7	105.000
Total		191	Rp. 2.865.000

3. Konsultasi dan Pelayanan Teknis

Selama bulan April 2025, telah dilaksanakan pelayanan informasi berupa pelayanan konsultasi teknis kepada *stake holder* terkait dan masyarakat umum dari berbagai daerah, baik melalui media komunikasi (telepon) maupun pelayanan langsung kepada masyarakat yang mengajukan permohonan pembelian ternak, dan pembelian susu kerbau dengan rincian sebagai berikut :

Tabel 29. Daftar Pelayanan Informasi Bulan April 2025

Tanggal Layanan	Nama Pelanggan	Jenis Layanan	Alamat/Instansi
8 April 2025	Mian L.Nainggolan	Diskusi pengembangan ternak babi	Lumban Nainggolan, Siborongborong
10 April 2025	Erwin	Diskusi pengembangan pakan dan penyerahan bibit HPT Odot	Dy's Farm Kec.Sipahutar
	Mujur		
17 April 2025	Christian Hutajulu	Survey kerusakan CCTV Balai	Pelaku Usaha (Toba Online
	Yosep Hutajulu		
21 April 2025	Hendra Tarihoran	Diskusi kegiatan perbaikan gedung bangunan kantor balai	Tarutung
22 April 2025	Tiarli Sianturi	Permohonan pembelian susu kerbau	Desa Lumban Barat
24 April 2025	Bolfian Siallagan	Permohonan pembelian susu kerbau	Kec.Paranginanan
28 April 2025	Edy Harefa	Pengantaran Baju Dinas PNS dan PPNP	EDY Tailor Siborongborong
30 April 2024	Togu Mulia Siburian	Konsultasi pengembangan ternak babi di Kab, Samosir	Dinas Pertanian, Perikanan dan Ketahanan Pangan Samosir

D. Analisa Kinerja Keuangan

1. Realisasi Anggaran DIPA Tahun 2024

- a. Realisasi anggaran secara akrual adalah sebesar Rp. 4.025.276.298,- dari Pagu Rp. 16.905.905 ,- atau 23,81%

2. Penerimaan Negara Bukan Pajak (PNBP)

- a. Realisasi PNBP pada bulan April 2025 sebesar **Rp. 15.767.091** ,- dengan rincian: pendapatan dari sewa rumah dinas sebesar Rp 1.682.091,- Pendapatan hasil penjualan pertanian perkebunan, peternakan dan budidaya Rp. 14.085.000,- .Target PNBP dari Fungsional pada tahun anggaran 2025 adalah sebesar Rp.588.000.000 dengan realisasi sampai dengan bulan April 2025 sebesar Rp. 277.925.000 sehingga persentase realisasi PNBP fungsional pada bulan April 2025 adalah sebesar 47,26%. seperti diuraikan pada tabel sebagai berikut :

Tabel 30. Kinerja Keuangan pada Bulan April 2025

No.	Jenis	Target (Rp)	Realisasi s.d 31 April 2025 (Rp)	%
Realisasi Anggaran				
1.	DIPA Tahun 2025	16.905.905.00	4.025.276.298	23,81%
Penerimaan				
1.	PNBP	588.000.000	277.925.000	47,26%.

E. Analisa Kinerja Sarana Prasarana

Kebutuhan peralatan diperlukan untuk melaksanakan kegiatan pemeliharaan ternak kerbau dan babi berupa : Pemeliharaan/Pengadaan Peralatan dan Mesin dan Pemeliharaan Bangunan/Gedung Pendukung.. Peralatan yang dapat direalisasikan pada Bulan April 2025 adalah sebagai berikut:

Tabel 31. Pemeliharaan Peralatan dan Mesin

Kegiatan pemeliharaan/Pengadaan peralatan dan mesin yang dilakukan pada Bulan April 2025 adalah sebagai berikut:

No	Nama Peralatan/Mesin	Volume		Kegiatan Pemeliharaan
		Jumlah	Satuan	
I. Instalasi Silangit				
1	Pemeliharaan Kendaraan Roda-3 (Viar)	1	Unit	Service, Ganti Oli

II. Instalasi Bahal Batu Ternak Kerbau				
1	Pemeliharaan Kendaraan Roda-3 (Viar)	1	Unit	Service, Ganti Oli
2	Pemeliharaan Handmower	1	Unit	Service, Penggantian Karburator, Tali gas, Tali Seling, Gear Case.
III. Instalasi Bahal Batu Ternak Babi				
1	Pemeliharaan Kendaraan Roda-3 (Viar)	1	Unit	Service, Ganti Oli
2	Pemeliharaan Mesin Desinfektan	1	Unit	Service

Tabel 32. Pemeliharaan Instalasi/Gedung/Bangunan Pendukung

Kegiatan pemeliharaan gedung/bangunan pendukung yang dilakukan pada Bulan April 2025 adalah sebagai berikut:

No	Nama Kegiatan	Volume		Kegiatan Pemeliharaan
		Jumlah	Satuan	
I. Instalasi Silangit				
1	Pemeliharaan Kandang G	1	Unit	- Perbaikan Palang Besi Kandang.
2	Pemeliharaan Pagar Paddock	320	M'	- Penggantian Tiang Kayu Menjadi Tiang Besi (Pengelasan, Cor, Pengecatan Kawat duri dan tiang besi)
3	Pemeliharaan Pagar Batas Lahan	60	M'	- Pemsangan Tiang Besi dan Kawat Duri (Pengelasan, Cor, Pengecatan Tiang dan Pemasangan Kawat Duri)